

PÄEVIKU 3/93

LISALEHT

Üldandmed, tabelid, graafikud

Hella Kaldaru

November 1993

## PÄEVIKU NR. 3/93 LISALEHT

Üldprotsendid ja skaala keskmised

Vastajaid 198 in.

\*- skaala keskmise

1 in. = 0,5%

Смотрите ли Вы "Русский видеоканал" по Эстонскому телевидению?

	4	3	2	1	0	*	*(-0)
807. почти всегда	4	14	51	26	6	1,85	1,96
	4						

Если Вы обычно не смотрите, то по каким причинам?

	3	2	1	0	*(-0)
	это	тоже имеет	не по-		
	главное	значение	этому		
808. неудачное время передачи	17	16	18	49	1,97
809. меня не интересует выбор тематики	9	8	22	61	1,66
810. тематика передана неинтересно	6	9	21	65	1,57
811. слишком высокая, абстрактная тематика	2	7	24	68	1,32
812. упрощенный подход к проблемам	2	9	24	66	1,33
813. нет настоящего анализа	4	8	23	66	1,45
814. мало для меня нового	12	7	20	61	1,77
815. некоторые ведущие не нравятся	5	7	23	66	1,46
816. ведущие часто не владеют проблемой	4	9	21	66	1,47
817. меня раздражает музыка в этой программе	1	2	29	69	1,09
818. язык в передачах слишком сложный	2	5	27	67	1,25
819. моя точка зрения не совпадает с авторской	5	10	20	66	1,54
820. я о такой программе и не знаю	4	2	25	70	1,31
821. мне хватает информации, получаемой через "АК"	18	11	16	55	2,05

.....  
(еще какая-н. причина?)

Подходило бы ли Вам лучше какое-то другое время для программы "Русский видеоканал"? Например:

822.	по субботам от 11 по 13	7	0=18
	по субботам от 12 по 14	6	
	по воскресеньям от 13 по 15	13	
	мне безразлично	47	
	.....	9	

(еще какое-н.)

(veel mingi aeg: s.h.

õhtuti	19 in.
s.h. puhkep.õhtul	8
argipäeva õhtul	5 )

Если же Вы смотрите "Русский видеоканал", какая тематика в нем передана по-Вашему лучше, а какая хуже? (Оценивайте в 5-бальной системе)

	5	4	3	2	1	0	*(-0)
	очень хорошо			очень плохо			
823. политические проблемы	4	15	12	4	3	63	3,30
824. экономика	3	11	20	2	2	64	3,28
825. бытовые проблемы	5	10	16	4	1	64	3,40
826. жизнь русскоязычного населения в Эст.	6	11	16	8	2	58	3,30
827. межнациональные отношения	4	13	11	9	3	61	3,14
828. молодежная проблематика	4	7	18	6	3	66	3,23
829. образование	2	11	17	5	1	66	3,24
830. искусство	4	12	15	4	1	65	3,42
<b>831. музыка</b>	<b>5</b>	<b>15</b>	<b>12</b>	<b>4</b>	<b>1</b>	<b>65</b>	<b>3,54</b>
832. др. виды культуры	1	8	19	3	1	69	3,11
833. философские проблемы	2	11	14	6	2	66	3,16
834. человеческие взаимоотношения	7	10	15	8	-	60	3,37
835. гуманность, милосердие	3	14	14	6	-	64	3,40
836. здоровье	6	11	14	4	3	63	3,34

Желаете ли Вы, чтобы отменили "Русский видеоканал", а вместо него увеличили время "Актуальной камеры" на русском языке, чтобы там провести разные дискуссии и освещать актуальные проблемы в общественной и культурной жизни?

837.	да, очень	12	0=13
	неплохо бы	21	
	хочу, чтобы "Русск. видеоканал" остался	29	
	мне безразлично	26	

На что следовало бы обращать больше внимания в программе "Русский видеоканал"? (отметьте звездочку, находящуюся ближе к желанному Вами подходу)

	1	2	3	4	5		0	*(-0)
злободневные проблемы	25	7	8	5	7	философские, вечные темы	48	2,26
бытовые, обиденные темы	19	9	10	7	10	искусство, культура	47	2,60
интервью в основном со знаменитыми людьми	17	9	12	3	16	интервью с простыми людьми из народа	43	2,87
беседы проводятся в студии	5	4	11	8	20	прямое общение с народом	52	3,70
ведут журналисты из Талл.	6	3	17	6	15	ведут корресп. на местах	53	3,42
спокойная музыка	16	5	16	4	6	рок-, поп-музыка	54	2,53
тематика, связанная с Эст.	20	6	11	6	13	общечеловеческая тематика	46	2,72
множество фактов	15	5	12	4	17	анализ событий	48	3,06

Если Вы смотрите следующие передачи по Эстонским телеканалам и программам, то отметьте, пожалуйста, по каким?

	ЭТВ	ЭВТВ	РТВ	РЕКЛ. КЛУБ	КАНАЛ 2	ОРСЕНТ	местн. ТВ
846. художественные фильмы	36	15	14	2	4	22	1
853. док. фильмы	11	1	7	1	1	6	1
860. политические передачи	19	1	11	1	-	4	2
867. спортивные передачи	21	2	6	1	-	3	-
874. концерты	17	2	9	1	1	4	1
881. детские передачи	16	3	3	1	1	4	1
888. развлекательные передачи	14	7	9	1	2	9	1
895. новости на эст.яз.	26	3	2	1	-	1	-
902. реклама	19	2	3	2	1	4	3
909. .... (что еще?)	7	-	1	-	-	1	-

Если Вы смотрите фильмы по эстонским каналам, как Вам легче понимать их содержание ?

916.	по речи на эстонском языке	27	0=25
	по субтитрам на эст. языке	20	
	по речи на английском языке	7	
	по речи на немецком языке	1	
	не понимаю толком ни так, ни иначе	20	

СПАСИБО!

„VENE VIDEOKANALI“ mittevaatamise põhjused sõltuvalt elukohast

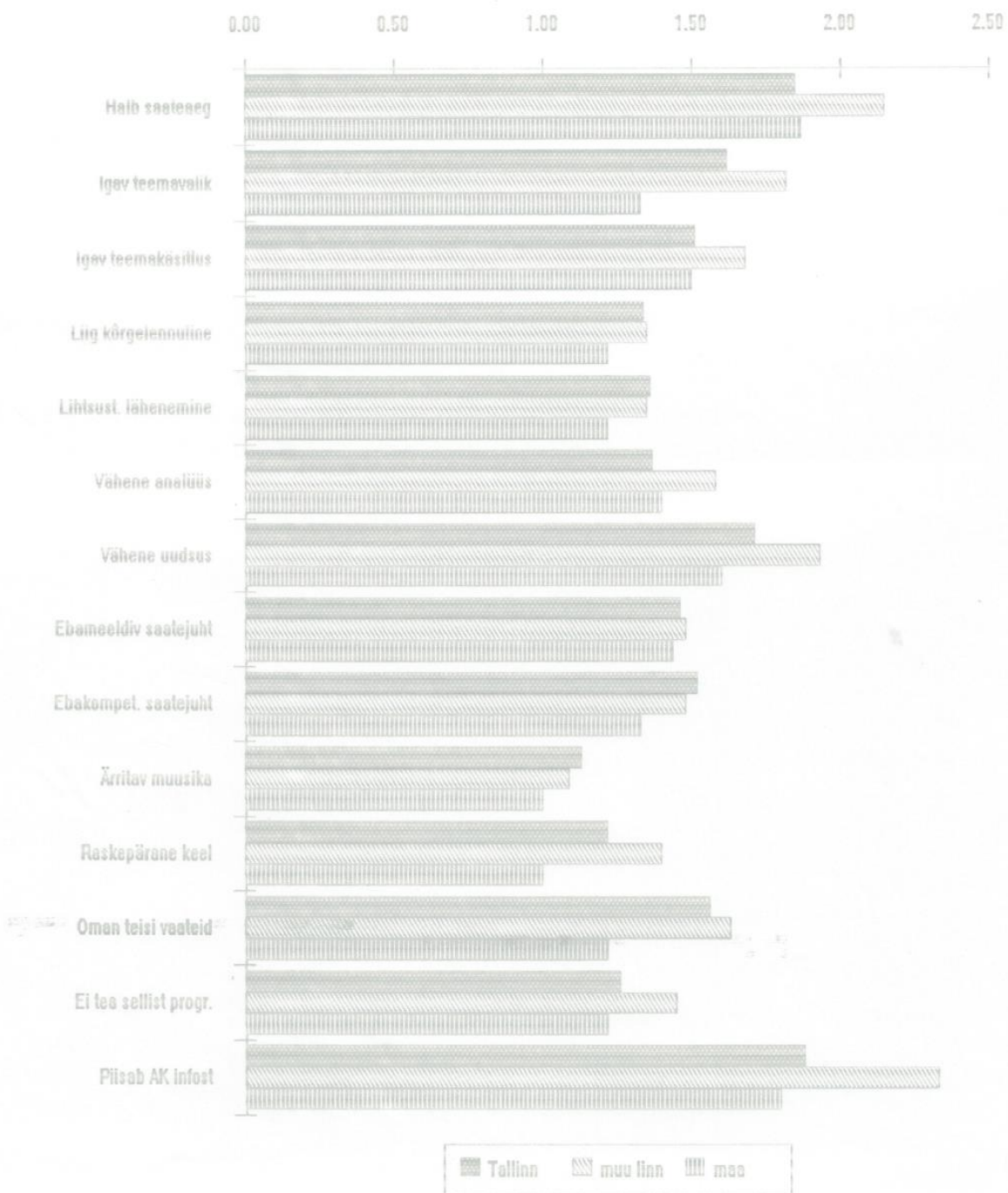



„VENE VIDEOKANALI“ mittevaaatamise põhjused  
sõltuvalt soost

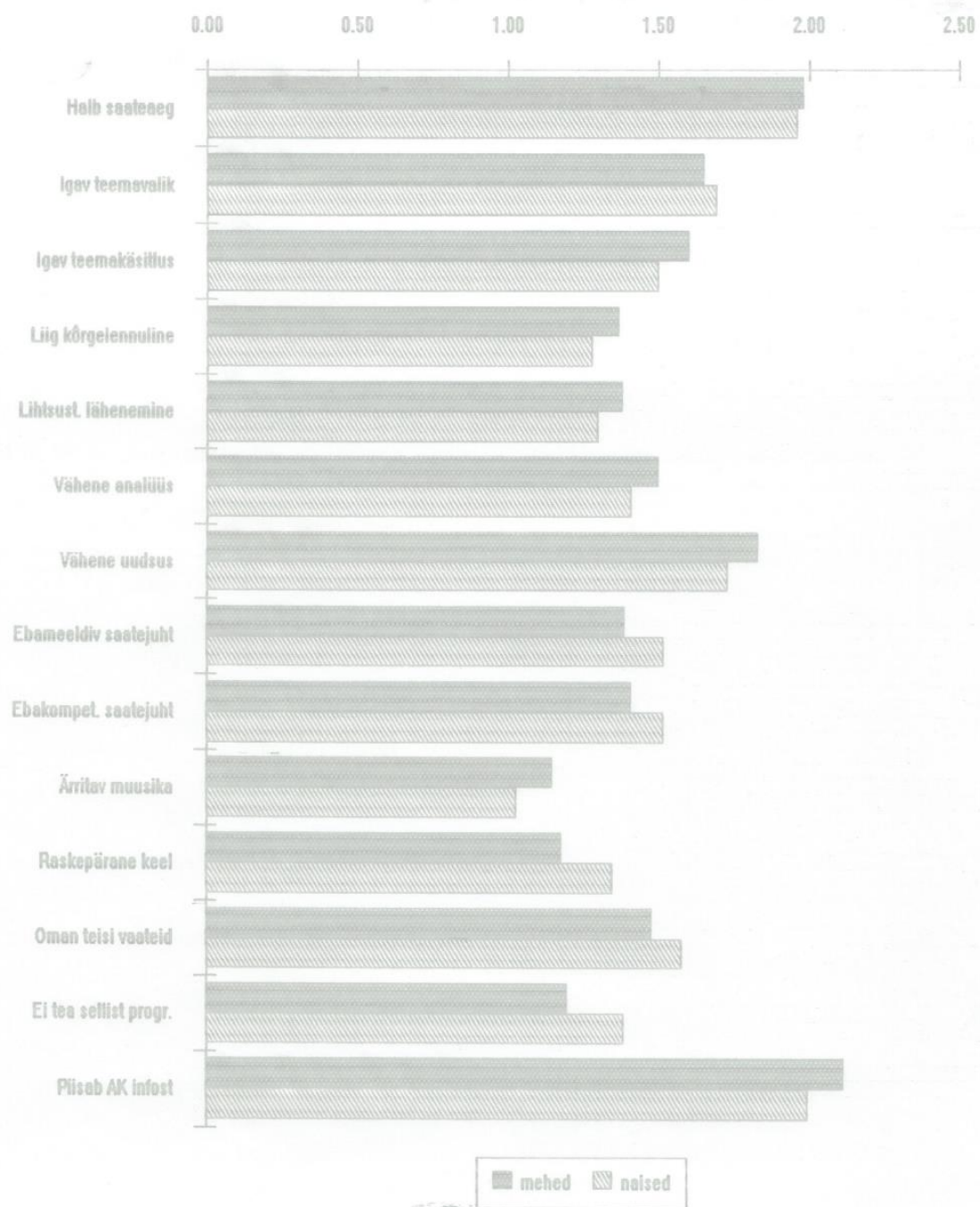

„VENE VIDEOKANALI“ mittevaaatamise põhjused  
sõltuvalt vanusest

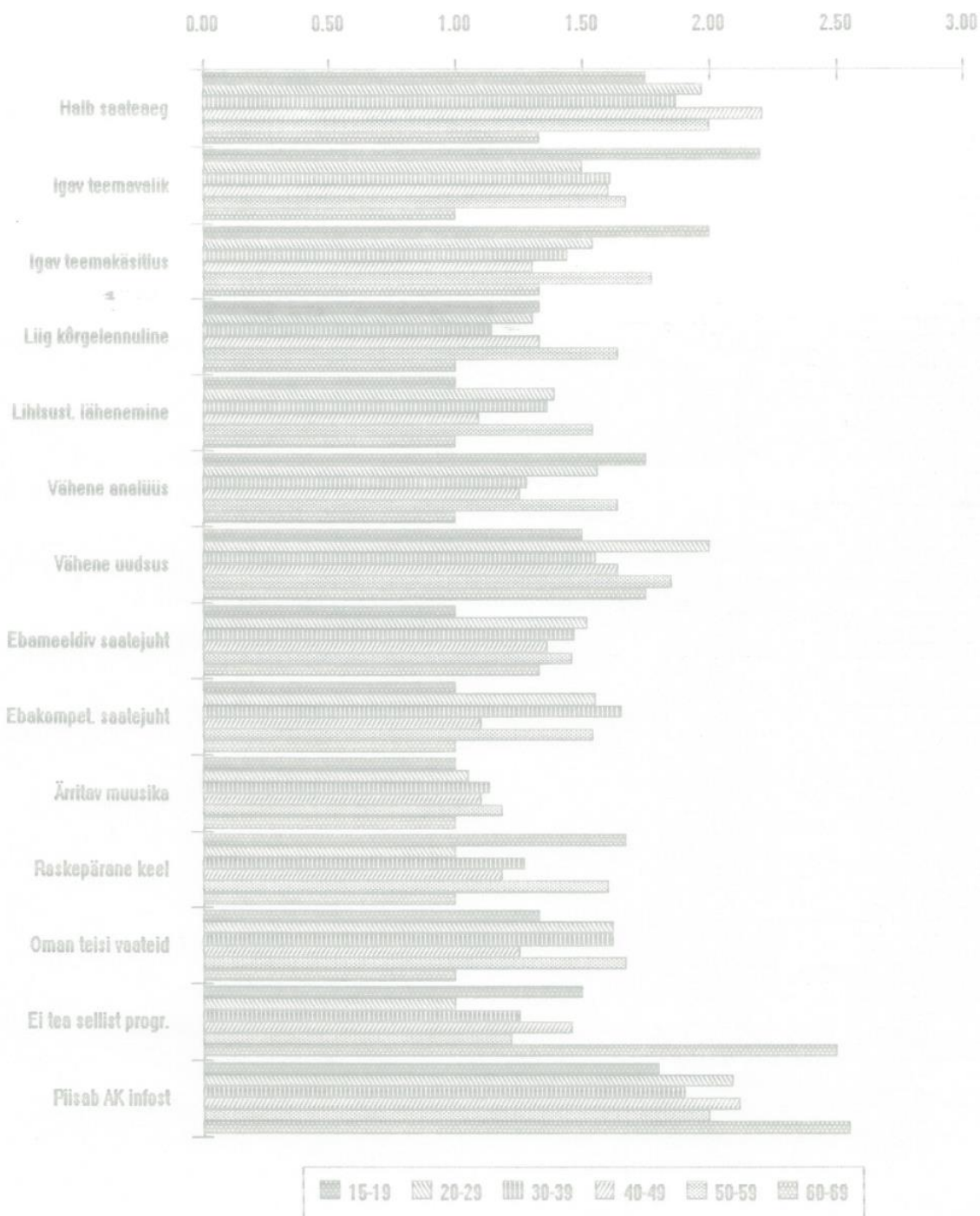

„VENE VIDEOKANALI“ mittevaaatamise põhjused sõltuvalt haridusest

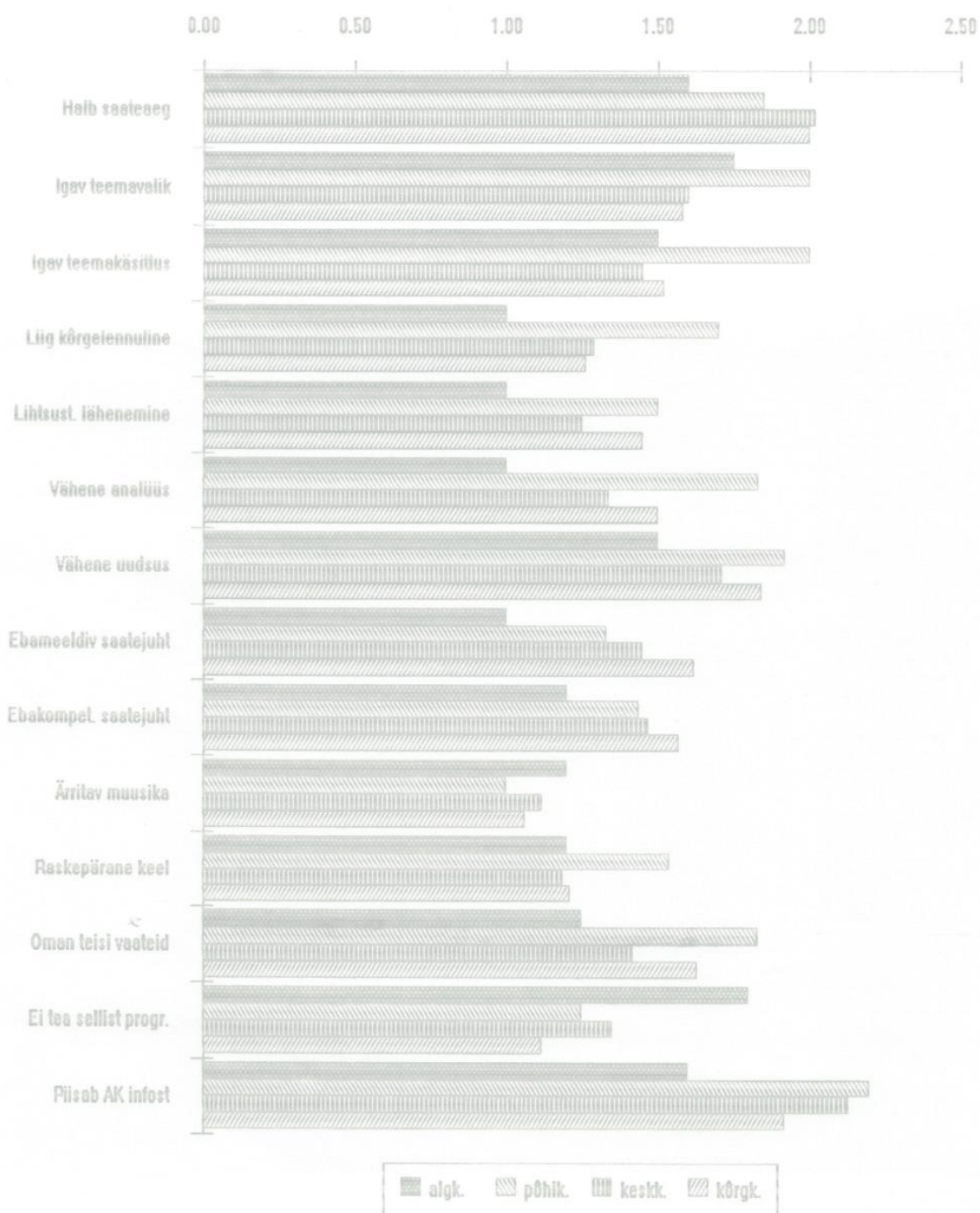



„VENE VIDEOKANALI“ VAADATAVUS

TABEL 1

Vastajaid 198 in.  
 \*(-) - skaala keskmine ilma 0-ta  
 1 in. = 0,5%

(üldprotsendid)					(skaala keskmised ilma 0-ta)						HARIDUS				ELUKOHT								
4	3	2	1	0	*(-)	SUGU	VANUS						alg- kool	põhi- kool	kesk- kool	kõrg- kool	Tallinn	muud sh. linnad	Tar- tu	Pärnu	Narva	maa	
peaaegu alati	sageii	harva	mitte kunagi			me- hed	15	20	30	40	50	60	121.	281.	971.	511.	631.	661.	121.	101.	331.	291.	
						831.1091.	111.	401.	491.	431.	331.	151.											
4	14	51	26	6	1,96	1,90	2,04	2,00	2,00	2,18	1,82	1,93	1,71	1,64	1,77	1,99	2,07	1,92	1,97	1,42	2,33	2,15	2,04

„VENE VIDEOKANALI“ MITTEVAATAMISE PÕHJUSED

TABEL 2

	3	2	1		SUGU	VANUS						HARIDUS				ELUKOHT							
					me- hed	15	20	30	40	50	60	alg- kool	põhi- kool	kesk- kool	kõrg- kool	Tallinn	muud sh. linnad	Tar- tu	Pärnu	Narva	maa		
						19	29	39	49	59	69												
1. määudaline vana peadaa	17	16	18	49	1,97	1,98	1,96	1,75	1,97	1,87	2,21	2,00	1,33	1,60	1,85	2,02	2,00	1,85	2,15	1,83	2,80	1,93	1,87
2. maa na intaressua vaaar taatua	9	8	22	61	1,66	1,65	1,69	2,20	1,50	1,61	1,60	1,67	1,00	1,75	2,00	1,60	1,58	1,62	1,82	1,28	2,00	2,16	1,33
3. taatua ta peadaa taatua taatua taatua	6	9	21	65	1,57	1,60	1,50	2,00	1,54	1,44	1,30	1,77	1,33	1,50	2,00	1,45	1,52	1,51	1,68	1,17	2,00	1,91	1,50
4. slaakaa vaakaa, aakaa taatua taatua taatua	2	7	24	68	1,32	1,37	1,28	1,33	1,30	1,14	1,33	1,64	1,00	1,00	1,70	1,29	1,26	1,34	1,35	1,00	2,00	1,45	1,22
5. aa taatua taatua taatua taatua taatua	2	9	24	66	1,33	1,38	1,50	1,00	1,39	1,36	1,09	1,54	1,00	1,00	1,50	1,25	1,45	1,36	1,35	1,33	2,00	1,12	1,22
6. aa taatua taatua taatua taatua taatua	4	8	23	66	1,45	1,50	1,41	1,75	1,56	1,28	1,25	1,64	1,00	1,00	1,83	1,34	1,50	1,37	1,58	1,33	2,50	1,54	1,40
7. aa taatua taatua taatua taatua taatua	12	7	20	61	1,77	1,83	1,73	1,50	2,00	1,55	1,64	1,85	1,75	1,50	1,92	1,71	1,84	1,71	1,93	1,50	2,00	2,00	1,60
8. aa taatua taatua taatua taatua taatua	5	9	21	66	1,47	1,41	1,52	1,00	1,52	1,47	1,36	1,46	1,33	1,00	1,33	1,45	1,62	1,46	1,46	1,20	2,33	1,40	1,44
9. aa taatua taatua taatua taatua taatua	4	4	29	69	1,09	1,15	1,03	1,00	1,05	1,13	1,10	1,18	1,00	1,20	1,00	1,12	1,06	1,13	1,09	1,20	2,00	1,00	1,00
10. aa taatua taatua taatua taatua taatua	1	2	29	67	1,25	1,18	1,35	1,67	1,00	1,27	1,18	1,60	1,00	1,20	1,04	1,19	1,21	1,22	1,40	1,00	2,00	1,45	1,00
11. aa taatua taatua taatua taatua taatua	2	5	27	67	1,25	1,18	1,35	1,67	1,00	1,27	1,18	1,60	1,00	1,20	1,04	1,19	1,21	1,22	1,40	1,00	2,00	1,45	1,00
12. aa taatua taatua taatua taatua taatua	4	2	25	70	1,31	1,48	1,58	1,33	1,62	1,25	1,67	1,00	1,00	1,25	1,83	1,42	1,63	1,56	1,63	1,00	2,50	1,77	1,22
13. aa taatua taatua taatua taatua taatua	4	2	25	70	1,31	1,20	1,39	1,50	1,00	1,25	1,46	1,22	2,50	1,80	1,25	1,35	1,12	1,26	1,45	1,00	0,00	1,14	1,22
14. aa taatua taatua taatua taatua taatua	18	11	16	53	2,05	2,12	2,00	1,80	2,09	1,90	2,12	2,00	2,35	1,60	2,20	2,13	1,92	1,88	2,33	1,71	2,75	2,56	1,80

# AUDITOORIUMI HINNANG TEEMAKÄSITLUSELE „VENE VIDEOKANALIS“

TABEL 3

Vastajaid 198 in.  
\* - skaala keskmine  
1 in. = 0,5%

	(üldprotsendid)							(skaala keskmised ilma 0-ta)								HARRIDUS				ELUKOHT						
	5	4	3	2	1	0	+(-)0	SUGU	VANUS							alg-	põhi-	kesk-	kõrg-	Tallinn	muud	sh. linnad	sh. linnad	Pärnu	Narva	maa
	очень	хорошо	очень	плохо	очень	плохо	me- hed	me- hed	15	20	30	40	50	60	kool	kool	kool	kool	linnad	linnad	linnad	linnad	linnad	linnad	linnad	
политические проблемы	4	15	12	4	3	63	3,30	3,18	3,32	3,66	3,55	3,19	3,58	3,50	3,75	3,40	4,00	3,10	3,22	3,19	3,43	4,00	4,20	3,23	3,22	
экономика	3	11	20	2	2	64	3,28	3,18	3,32	3,33	3,42	3,21	3,18	3,30	3,50	3,00	4,00	3,08	3,48	3,19	3,46	3,60	4,20	3,20	2,89	
бытовые проблемы	5	10	16	4	1	64	3,40	3,23	3,51	3,66	3,39	3,45	3,45	3,25	3,50	3,20	4,25	3,37	3,20	3,16	3,54	3,60	4,57	3,15	3,50	
жизнь русскоязычного населения в Эст.	6	11	16	8	2	58	3,30	3,25	3,30	3,66	3,31	3,22	3,13	3,60	2,80	3,40	3,72	3,21	3,24	3,12	3,48	3,80	4,28	3,16	3,11	
межнациональные отношения	4	13	11	9	3	61	3,14	2,96	3,22	2,66	3,00	3,04	2,92	3,73	2,33	3,50	3,70	2,90	3,14	2,86	3,46	3,80	4,16	3,12	2,70	
молодежная проблематика	4	7	18	6	3	66	3,23	3,33	3,13	3,00	3,42	3,16	2,92	3,00	4,00	4,20	3,50	3,11	3,10	3,00	3,41	3,60	4,00	3,08	3,22	
образование	2	11	17	5	1	66	3,42	3,42	3,12	2,33	3,28	3,39	2,92	3,25	3,50	3,25	3,43	3,29	3,10	3,36	3,23	3,60	3,50	2,84	3,00	
искусство	4	12	15	4	1	65	3,42	3,37	3,44	3,33	3,22	3,33	3,25	3,78	3,33	3,00	3,62	3,36	3,52	3,53	3,44	3,80	3,25	3,46	3,00	
музыка	5	15	12	4	1	65	3,54	3,55	3,54	3,33	3,60	3,33	3,30	3,58	3,50	4,00	3,71	3,39	3,66	3,53	3,57	3,80	3,50	3,46	3,44	
др. виды культуры	1	8	19	3	1	69	3,11	3,04	3,13	3,00	3,23	3,25	3,10	3,09	2,50	2,50	2,66	3,18	3,28	3,12	3,21	3,25	3,00	3,30	2,78	
мировые проблемы	2	11	14	6	2	66	3,16	3,00	3,23	3,66	3,35	3,06	3,45	2,91	3,00	2,50	2,62	3,26	3,35	3,08	3,25	2,80	3,60	3,27	3,11	
человеческие взаимоотношения	7	10	15	8	-	60	3,37	3,42	3,32	3,75	3,45	3,40	3,23	3,37	2,66	3,80	3,64	3,32	3,27	3,10	3,38	3,00	4,00	3,26	4,00	
гуманность, милосердие	3	14	14	6	-	64	3,40	3,52	3,32	3,66	3,37	3,45	3,50	3,33	3,00	3,60	3,28	3,48	3,26	3,34	3,44	3,40	3,80	3,23	3,44	
здоровье	6	11	14	4	3	63	3,34	3,43	3,28	3,33	3,31	3,58	2,92	3,57	2,66	3,83	3,18	3,43	3,14	3,07	3,48	2,20	4,16	3,43	3,55	

TABEL 4

Хотите ли Вы, чтобы отменили "Русский видеоканал", а вместо него увеличили время "Актуальной камеры" на русском языке, чтобы там провести разные дискуссии и освещать актуальные проблемы в общественной и культурной жизни?

(protsentides)	(protsentides)																		
0+ 13	7	17	9	3	10	13	18	33	42	18	6	15	16	12	8	10	6	7	
1 да, очень	12	8	13	-	15	8	13	3	40	8	7	10	14	13	14	17	20	15	-
2 неплохо бы	21	28	16	9	15	25	24	27	13	17	25	20	21	15	22	25	20	21	35
3 хочу, чтобы "Русск. видеоканал" остался	29	31	29	64	43	33	18	24	13	8	29	33	28	36	24	-	20	30	28
4 мне безразлично	26	25	26	18	25	25	31	27	-	25	21	31	20	22	28	50	30	27	31

TABEL 5

MILLELE OLEKS „VENE VIDEOKANALIS“ VAJA ROHKEM  
TÄHELEPANU PÖÖRATA  
(diferentsiaaltulemused)

I (% üldkogumist)		1	2	3	4	5	0	*	
								(-0)	
AKTUAALSED PRAEVA- PROBLEEMID		25	7	8	5	7	FILOSOOFILISED, IGAVESED TEEMAD	48	2,26
SUGU									
	mehed (83i.)	27	8	7	5	6		47	2,16
	naised (109i.)	26	6	8	6	8		47	2,34
VANUS									
	15-19 (11i.)	27	9	9	9	-		46	2,00
	20-29 (40i.)	28	10	13	10	8		33	2,40
	30-39 (49i.)	29	4	14	4	12		37	2,48
	40-49 (45i.)	22	-	2	4	7		64	2,25
	50-59 (33i.)	27	12	3	-	3		55	1,67
	60-69 (15i.)	20	20	-	-	7		53	2,00
HARIDUS									
	algkool (12)	42	-	-	-	8		50	1,50
	põhikool (28)	36	7	7	-	-		50	1,43
	keskkool (97)	19	9	8	5	6		53	2,39
	kõrgkool (61)	28	5	10	7	13		38	2,55
ELUKOHT									
	Tallinn (83)	30	6	7	6	7		43	2,19
	muud linnad (86)	24	9	7	6	8		45	2,34
	sh. Tartu (12)	42	-	8	-	-		50	1,33
	sh. Pärnu (10)	40	20	-	-	-		40	1,33
	sh. Narva (33)	21	9	9	9	12		39	2,70
	maa (29)	14	3	14	-	3		66	2,30
TÖÖALA									
	mittetöötav pensionär,	32	12	10	2	5		39	1,96
	kodune, töötu (41)								
	teen.-kaub.töötaja (15)	40	7	-	-	7		47	1,62
	õpetaja, med., kult.t. (22)	18	5	14	9	18		36	3,07
	admin. töötaja								
	sh.kontoriametnik (20)	20	10	10	-	15		45	2,64
	ins.-tehn. tööt. (27)	22	4	4	4	4		63	2,00
	töölaine								
	sh. oskustöölaine (21)	33	10	5	5	10		38	2,15

II		1	2	3	4	5		0	*
(% üldkogumist)									(-0)
OLME, IGAPÄEVA- TEEMAD		19	9	10	7	10	KUNST, KULTUUR	47	2,60
SUGU									
	mehed	22	13	10	4	4		48	2,12
	naised	17	6	9	9	15		44	2,96
VANUS									
	15-19	27	-	9	18	-		46	2,33
	20-29	15	8	18	13	8		40	2,83
	30-39	20	12	14	8	14		31	2,76
	40-49	20	4	2	2	13		58	2,63
	50-59	24	9	6	3	6		52	2,12
	60-69	13	7	7	-	7		67	2,40
HARIDUS									
	algkool	17	17	8	-	-		58	1,80
	põhikool	32	14	4	-	-		50	1,43
	keskkool	14	6	10	10	11		47	2,96
	kõrgkool	21	8	12	5	13		41	2,66
ELUKOHT									
	Tallinn	16	10	12	5	12		46	2,78
	muud linnad	22	7	7	9	9		45	2,57
	sh. Tartu	42	-	8	-	8		42	1,86
	sh. Pärnu	40	20	-	10	-		30	1,71
	sh. Narva	18	9	12	9	9		42	2,68
	maa	21	10	10	3	3		52	2,14
TÖÖALA									
	mittetöötav pensionär, kodune, töötu	24	10	12	2	10		42	2,37
	teen.-kaub.töötaja	20	7	13	-	7		53	2,28
	õpetaja, med, kult. tööt.	9	5	14	14	23		36	3,57
	admin. töötaja								
	sh. kontoriametnik	20	5	5	15	10		45	2,82
	ins.-tehn. tööt.	7	-	15	7	11		59	3,36
	tööline								
	sh. oskustööline	24	10	10	-	14		43	2,50



## III

		1	2	3	4	5	0	*
(% Üldkogumist)								(-0)
INTERVJUUD TUNTUD ISIKUTEGA		17	9	12	3	16	43	2,87
TAVALISTE INIMESTEGA RAHVA HULGAST								
SUGU								
	mehed	19	10	11	2	19	39	2,88
	naised	15	9	12	4	14	47	2,86
VANUS								
	15-19	18	9	27	-	9	36	2,57
	20-29	25	8	23	5	13	28	2,62
	30-39	16	12	16	4	14	37	2,80
	40-49	16	9	2	2	16	56	2,85
	50-59	15	6	3	3	27	46	3,39
	60-69	-	7	-	-	13	80	4,00
HARIDUS								
	algkool	17	8	-	-	33	42	3,43
	põhikool	21	-	7	7	18	46	3,00
	keskkool	16	12	13	1	17	41	2,84
	kõrgkool	16	8	13	5	12	46	2,76
ELUKOHT								
	Tallinn	8	7	15	4	19	47	3,34
	muud linnad	26	13	8	-	12	42	2,30
	sh. Tartu	17	8	8	-	25	42	3,14
	Pärnu	50	20	-	-	10	20	1,75
	Narva	18	18	6	-	12	46	2,44
	maa	14	3	14	10	21	38	3,33
TÖÖALA								
	mittetöötav pensionär, kodune, töötu	15	10	7	2	24	42	3,21
	teen.-kaub.töötaja	7	-	20	7	27	40	3,78
	õpetaja, med., kult.t.	23	18	9	-	18	32	2,60
	admin. töötaja							
	sh.kontoriametnik	15	10	15	5	5	50	2,50
	ins.-tehn. tööt.	11	7	11	-	11	59	2,82
	tööline							
	sh. oskustööline	19	10	14	-	19	38	2,84



IV

		1	2	3	4	5	0	*	
( % üldkogumist )								(-0)	
STUUDIOVESTLUSED		5	4	11	8	20	VAHETU SUHTLEMINE	52	3,70
							RAHVAGA		
SUGU									
	mehed	6	6	10	5	24		49	3,69
	naised	4	3	13	10	18		52	3,77
VANUS									
	15-19	-	-	36	9	9		46	3,50
	20-29	8	3	13	8	30		40	3,83
	30-39	2	4	18	16	14		45	3,66
	40-49	11	4	4	4	18		58	3,31
	50-59	3	3	6	3	30		55	4,20
	60-69	-	7	-	7	7		80	3,66
HARIDUS									
	algkool	-	17	8	8	17		50	3,50
	põhikool	11	4	4	11	21		50	3,57
	keskkool	4	3	13	8	21		51	3,77
	kõrgkool	5	3	12	7	20		54	3,71
ELUKOHT									
	Tallinn	2	5	11	7	23		52	3,90
	muud linnad	9	5	14	6	17		49	3,34
	sh. Tartu	8	-	17	-	33		42	3,86
	Pärnu	30	20	-	10	10		30	2,28
	Narva	9	6	15	3	18		49	3,29
	maa	-	-	3	17	21		59	4,42
TÖÖALA									
	mittetöötav pensionär,	-	5	12	5	27		51	4,10
	kodune, töötu								
	teen.-kaub.töötaja	-	-	7	20	27		47	4,37
	õpetaja, med., kult.t.	14	-	9	9	23		46	3,50
	admin. töötaja								
	sh. kontoriametnik	5	-	10	10	25		50	4,00
	ins.-tehn. tööt.	4	4	7	4	15		67	3,66
	tööline								
	sh. oskustööline	10	5	14	10	24		38	3,54

V		1	2	3	4	5	0	*
	(% üldkogumist)							(-0)
	SAATEJUHIID DN TALLINNA AJAKIRJANIKUD	6	3	17	6	15	53	3,42
	SAATEJUHIID DN KO- HALIKUD KORRESPON- DENDID							
SUGU								
	mehed	7	5	17	7	12	52	3,25
	naised	6	2	17	5	17	53	3,57
VANUS								
	15-19	9	9	46	-	-	36	2,57
	20-29	8	5	20	10	18	40	3,42
	30-39	8	2	20	10	14	45	3,37
	40-49	4	2	13	4	11	64	3,44
	50-59	6	-	6	3	27	58	4,06
	60-69	-	-	13	-	7	80	3,66
HARIDUS								
	algkool	-	8	25	-	17	50	3,50
	põhikool	7	-	14	7	14	57	3,50
	keskkool	7	3	17	8	11	54	3,29
	kõrgkool	5	3	18	3	20	51	3,60
ELUKOHT								
	Tallinn	8	4	21	4	11	53	3,10
	muud linnad	6	2	17	7	20	48	3,62
	sh. Tartu	8	-	8	8	33	42	4,00
	Pärnu	10	-	30	10	10	40	3,16
	Narva	3	3	24	3	18	49	3,59
	maa	-	3	7	10	10	69	3,89
TÖÖALA								
	mittetöötav pensionär, kodune, töötu	2	-	20	5	24	49	3,95
	teen.-kaub.töötaja	7	13	7	7	20	47	3,37
	õpetaja, med., kult.t.	5	-	18	9	23	46	3,83
	admin. töötaja							
	sh. kontoriametnik	5	-	5	5	25	60	4,12
	ins.-tehn. tööt.	-	4	15	4	4	74	3,28
	tööline							
	sh. oskustööline	5	-	24	14	14	43	3,58

VI		1	2	3	4	5		0	*
	(% üldkogumist)								(-0)
	RAHULIK MUUSIKA	16	5	16	4	6	ROCK, POP-MUUSIKA	54	2,53
SUGU									
	mehed	17	1	16	5	10		52	2,77
	naised	16	7	17	3	3		55	2,32
VANUS									
	15-19	9	-	27	9	18		36	3,43
	20-29	10	3	25	10	13		40	3,21
	30-39	10	16	20	4	4		45	2,55
	40-49	16	-	13	-	2		69	2,14
	50-59	33	-	6	-	-		61	1,31
	60-69	20	-	-	-	-		80	1,00
HARIDUS									
	algkool	33	8	-	-	8		50	1,83
	põhikool	18	4	7	4	11		57	2,66
	keskkool	13	4	19	4	7		53	2,74
	kõrgkool	16	7	18	3	2		54	2,28
ELUKOHT									
	Tallinn	13	5	18	6	5		53	2,66
	muud linnad	20	5	16	4	6		50	2,44
	sh. Tartu	17	-	25	-	25		33	3,25
	Pärnu	30	20	-	-	10		40	2,00
	Narva	21	3	24	3	3		46	2,33
	maa	14	7	7	-	7		66	2,40
TÖÖALA									
	mittetöötav pensionär, kodune, töötu	29	2	17	2	-		49	1,86
	teen.-kaub.töötaja	7	13	13	13	7		47	3,00
	õpetaja,med.,kult.t.	23	-	18	9	9		41	2,69
	admin.töötaja								
	sh.kontoriametnik	15	10	20	-	-		55	2,11
	ins.-tehn.tööt.	4	7	15	-	-		74	2,43
	tööline								
	sh. oskustööline	14	-	10	5	19		52	3,30

VII		1	2	3	4	5	0	*
( % üldkogumist )								(-0)
EESTIGA SEOTUD TEMAATIKA		20	6	11	6	13	46	2,72
OLDINIIMLIK TEMAATIKA								
SUGU								
	mehed	22	4	11	6	13	45	2,74
	naised	19	7	11	6	12	45	2,70
VANUS								
	15-19	27	-	18	9	-	46	2,16
	20-29	15	5	15	8	15	43	3,04
	30-39	14	10	16	10	14	35	3,00
	40-49	27	2	7	2	4	58	1,95
	50-59	30	3	3	-	18	46	2,50
	60-69	13	13	7	-	20	47	3,00
HARIDUS								
	algkool	25	-	8	17	-	50	2,33
	põhikool	21	11	-	-	14	54	2,46
	keskkool	20	6	10	7	10	46	2,67
	kõrgkool	20	3	16	3	18	39	2,94
ELUKOHT								
	Tallinn	23	6	12	7	10	42	2,56
	muud linnad	21	4	12	6	13	46	2,88
	sh. Tartu	17	-	17	-	25	42	3,28
	Pärnu	30	-	10	20	10	30	2,71
	Narva	12	6	18	3	24	36	3,33
	maa	10	10	3	-	10	66	2,70
TOOLA								
	mittetöötav pensionär, kodune, töötu	32	7	5	2	17	37	2,46
	teen.-kaub.töötaja	7	13	13	7	13	47	3,12
	õpetaja, med., kult.t.	14	9	18	5	23	32	3,20
	admin. töötaja							
	sh.kontoriametnik	15	10	5	5	10	55	2,66
	ins.-tehn. tööt.	11	4	11	-	19	56	3,25
	tööline							
	sh. oskustööline	24	-	14	10	10	43	2,66

## VIII

	1	2	3	4	5	0	*
(% üldkogumist)							(-0)
ROHKEM FAKTE	15	5	12	4	17	SONDMUSTE ANALOOS	48 3,06
SUGU							
mehed	17	6	11	5	16		46 2,93
naised	14	4	13	4	18		48 3,17
VANUS							
15-19	27	-	36	-	-		36 2,14
20-29	20	5	15	10	15		35 2,92
30-39	20	4	12	4	20		39 3,00
40-49	9	7	7	4	18		56 3,35
50-59	12	3	6	-	24		55 3,46
60-69	7	-	7	-	13		73 3,50
HARIDUS							
algkool	17	8	8	-	8		58 2,40
põhikool	7	7	7	4	18		57 3,42
keskkool	14	6	11	5	17		46 3,06
kõrgkool	20	-	15	3	20		43 3,06
ELUKOHT							
Tallinn	19	5	12	2	16		46 2,82
muud linnad	12	4	13	5	22		45 3,40
sh. Tartu	-	17	17	-	25		42 3,57
Pärnu	20	-	-	-	40		40 3,66
Narva	6	-	15	12	24		42 3,84
maa	14	7	7	7	7		59 2,66
TÖÖALA							
mittetööt. pensionär,							
kodune, töetu	24	-	10	2	17		46 2,77
teen.-kaub.töötaja	13	7	7	-	27		47 3,37
õpetaja, med., kult.t.	9	-	23	14	18		36 3,50
admin. töötaja							
sh. kontoriametnik	5	10	5	5	25		50 3,70
ins.-tehn. tööt.	15	-	7	-	15		63 3,00
tööline							
sh. oskustööline	5	14	10	-	24		48 3,45



TABEL 6

## KÕIGE ARUSAADAVAM KEELEVARIANT EESTI TELEKANALEIL

	üld %	SUGU				ELUKOHT				
		mehed	naised	Tallinn	teised linnad	sh. Tar- tu	Pärnu	Narva	maa- tu	
0=	25	22	29	25	28	8	20	49	17	
eestikeelne kõne	27	24	29	22	31	58	30	15	31	
subtiitrid eesti keeles	20	21	20	22	13	8	-	21	38	
inglisekeelne kõne	7	10	5	8	7	-	10	6	3	
saksakeelne kõne	1	-	1	-	1	-	-	-	-	
ei saa aru nii ega teisiti	20	24	16	23	20	25	40	9	10	

	VANUS						HARIDUS			
	15 19	20 29	30 39	40 49	50 59	60 69	alg- kool	põhi- kool	kesk- kool	kõrg- kool
0	9	18	29	29	24	40	33	25	40	38
eestikeelne kõne	55	10	31	31	30	33	33	32	29	21
subtiitrid eesti keeles	27	25	20	18	21	-	-	14	20	28
inglisekeelne kõne	-	23	6	2	-	-	8	-	6	12
saksakeelne kõne	-	-	-	2	-	-	-	-	1	-
ei saa aru nii ega teisiti	9	25	14	18	24	27	25	29	24	8

TABEL 7

VÕRDCLUSANDMED KOGUAUDITOOIUMI JA TALLINLASTE HUVIST EESTI TELEKANALITEL  
NÄHTAVATE SAADETE VASTU

N (üldkogum) = 198 in.  
N (Tallinn) = 83 in.

	ЭТВ		ЭВТВ		РТВ		РЕКЛ. КЛУБ		КАНАЛ 2		ОРСЕНТ		местн. ТВ	
	üld	Tln.	üld	Tln.	üld	Tln.	üld	Tln.	üld	Tln.	üld	Tln.	üld	Tln.
художественные фильмы	36	33	15	23	14	18	2	1	4	6	22	40	1	-
док. фильмы	11	6	1	-	7	8	1	-	1	-	6	8	1	-
политические передачи	19	21	1	-	11	15	1	-	-	-	4	2	2	-
спортивные передачи	21	24	2	4	5	8	1	-	-	-	3	2	-	-
концерты	17	11	2	2	9	10	1	-	1	-	4	5	1	-
детские передачи	16	13	3	4	3	5	1	-	1	1	4	4	1	-
развлекательные передачи	14	8	7	15	9	10	1	-	2	1	9	11	1	-
новости на эст. яз.	26	25	3	5	2	2	1	-	-	-	1	-	-	-
реклама	19	21	2	4	3	5	2	1	1	1	4	5	3	-